

De ingewandsslagader

De ingewandsslagader is een korte slagader in de buikholte. Deze slagader vertakt zich in andere slagaders die naar verschillende organen in de buikholte gaan (zie de afbeelding hieronder).

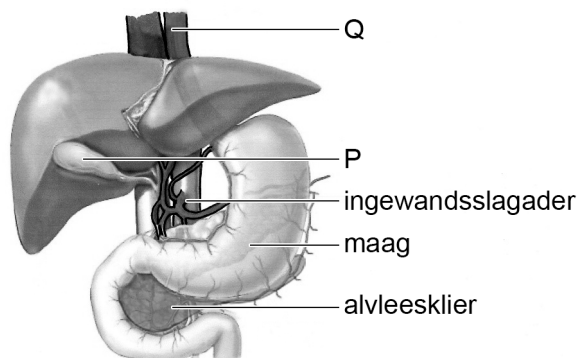

- 1p **34** De ingewandsslagader is een aftakking van bloedvat Q.
→ Geef de naam van bloedvat Q.
- 1p **35** De ingewandsslagader vertakt zich verder en vervoert zuurstof naar onder andere orgaan P.
→ Wat is de functie van orgaan P?
- 2p **36** In de afbeelding zijn organen van het bloedvatenstelsel te zien.
→ Noem nog twee orgaanstelsels waarvan in de afbeelding organen weergegeven zijn.

Bronvermelding

Een opsomming van de in dit examen gebruikte bronnen, zoals teksten en afbeeldingen, is te vinden in het bij dit examen behorende correctievoorschrift, dat na afloop van het examen wordt gepubliceerd.